# KORKU

## magazin

# DÜNYANIN SONUNDAKİ ADA

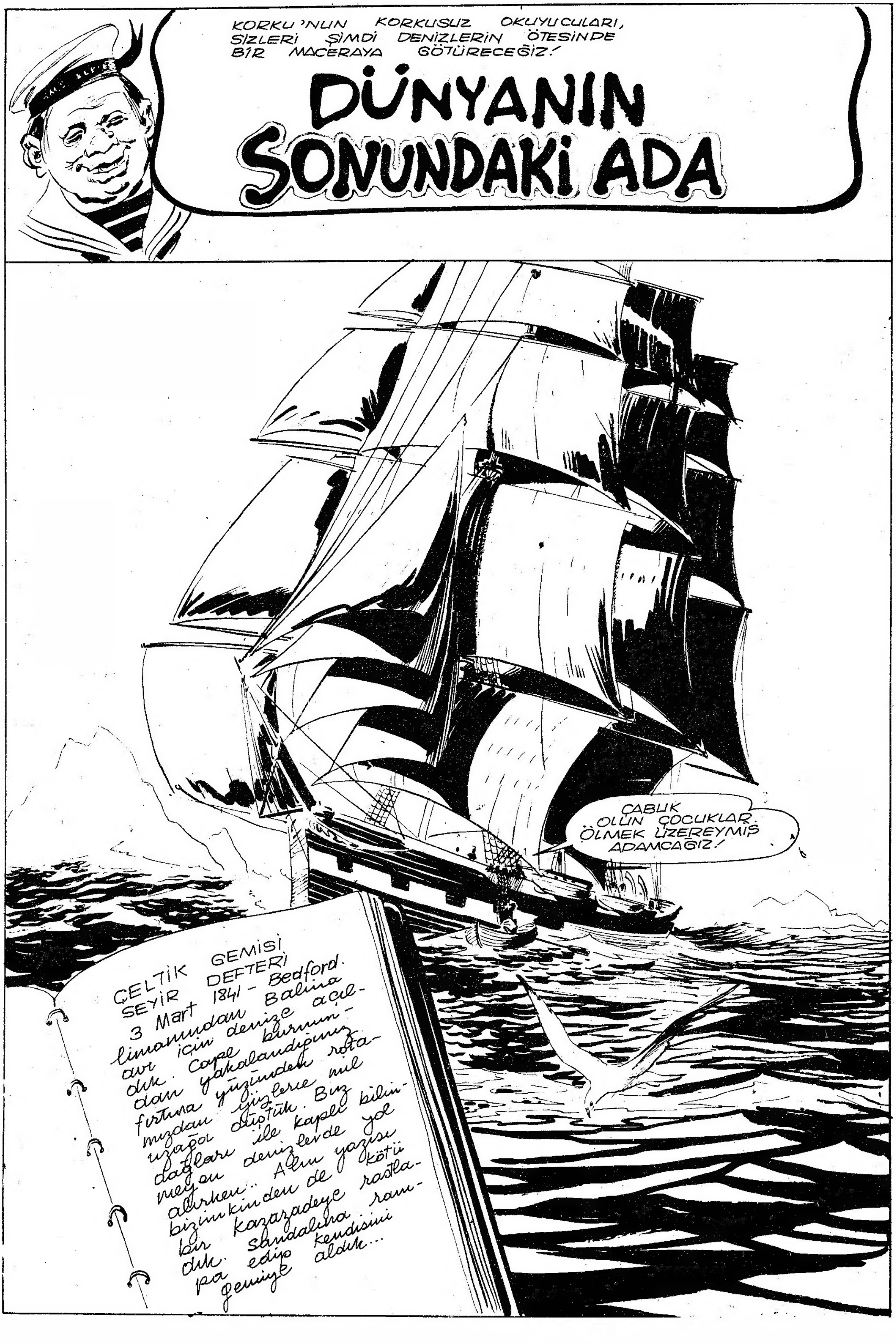
KORKU'NUN KORKUSUZ OKUYUCULARI, SİZLERİ ŞİMDİ DENİZLERİN ÖTESİNDE BİR MACERAYA GÖTÜRECEĞİZ!
DÜNYANIN SONUNDAKİ ADA
ÇABUK OLUN ÇOCUKLAR. ÖLMEK ÜZEREYMİŞ ADAMCAĞIZ!
ÇELTİK GEMİSİ SEYİR DEFTERİ
3 Mart 1841 - Bedford limanından Balina avı için denize açıldık. Cape burnunundan yakalandığımız fırtına yüzünden rotamızdan yüzlerce mil uzağa düştük. Biz dağları ile kaplı bilinmeyen denizlerde yol alırken... Alın yazısı bizimkinden de kötü bir kazazadeye rastladık. Sandalına rampa edip kendisini gemiye aldık...

İRİ YARI, SAĞLAM YAPILI BİR ADAMDI. ÖYLE OLMASA ZATEN DAYANAMAZDI BAŞINDAN GEÇENLERE...
BU DENİZLERDE... ÇIPLAK BİR SANDALDA BULUNMAK... OLAĞAN BİR ŞEY DEĞİL BU!
6 MART 1841 - KURTARDIĞIMIZ ADAM NİHAYET KENDİNE GELEBİLDİ. BU GÜN İLK DEFA SORDUKLARIMIZA CEVAP VERDİ...
İSMİM STURGIS! PRODIGAL GEMİSİNİN İKİNCİ KAPTANIYDIM. SALEM LİMANINDAN DENİZE AÇILDIKTAN SONRA BİR GEMİDE OLABİLECEK EN KÖTÜ ŞEY GEDİ BAŞIMIZA.
İSYAN!..
"KAPTAN ÖLDÜRÜLMÜŞTÜ... BİZ DİĞER ÜÇ SUBAY AZ BİR ERZAKLA GEMİDEN AYRILMAK ZORUNDA BIRAKILDIK. BENİM SİLÂHIM ÜSTÜMDEYDİ..."
"BİR SÜRE SONRA HEPİMİZ HAYANLAŞTIK. YAŞAYABİLMEK İÇİN BİRBİRİMİZİ ÖLDÜRMEK ZORUNDAYDIK. SİLÂHIM BANA YARDIMCI OLDU...
BLAM!

SONRA UZUN ZAMAN BİLİNMEYEN SULARDA DALGALARIN ÜSTÜNDE SÜRÜKLENDİM. YAVAŞ YAVAŞ GÜNEYE SESSİZLİĞE, DÜNYANIN SONUNA DOĞRU GİDİYORDUM...
ÖLDÜRDÜĞÜM ARKADAŞLARIMIN GİYECEKLERİNE SARINARAK ONLARDAN KALAN YİYECEKLERLE GÜNLERCE İDARE ETTİM. SÜRÜKLENEREK DE BİR YERE ULAŞILIYORMUŞ DEMEK. SULAR BENİ O ADAYA ATTI...
ÜMİTSİZ VE YALNIZDIM. EBEDİYETTEN BİR ÖNCEKİ DURAKTAKİ GİBİ. YAŞAYABİLMEK İHTİRASI İLE ETRAFI İNCELEMEYE BAŞLADIM...
BİR HAYAT EMARESİ BULABİLMEK İÇİN YAPTIĞIM ARAMALAR BENİ ÖLÜMÜN KARŞISINA ÇIKARDI...
KEMİKLER! İNSAN KEMİKLERİ... SANKİ BİR HAYVAN TARAFINDAN KEMİRİLMİŞLER.

WUGH!
PA-KOW!
" AFRİKA'NIN EN KORKUNÇ YAMYAMLARI, BATININ EN VAHŞİ KIZILDERİLİLERİNİ TANIDIM. BUNLAR ONLARLA KIYASLANAMIYACAK KADAR KORKUNÇTULAR...
" TABANCAMI BİR DAHA KULLANMAĞA VAKİT BULAMADAN KENDİMİ BİR KIL VE PENÇE DENİZİ ORTASINDA BULDUM... "
" BİRDEN DÜNYAM KARARDI... AKLIMDA SON KALAN ŞEY GÖRDÜĞÜM İNSAN İSKELETLERİYDİ...

Devamı gelecek sayıda

## KARANLIKLAR PRENSİ

# DRAKULA

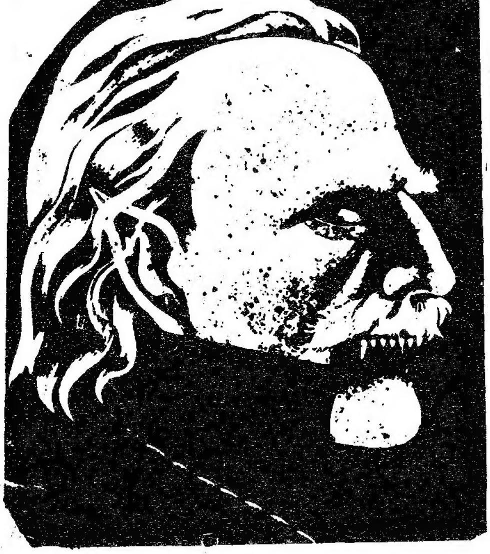

Van Helsing şefkatle Mrs.Harkerin saçlarını okşayarak, zavallı kadıncağızdan bize yararlı olması için bütün başından geçenleri anlatması için rica etti. Mrs. Harker, bir süre düşüncelerini toparlıyabilmek için durakladıktan sonra, konuşmağa başladı..

"Sizin bana vermiş olduğunuz uyku ilacını almıştım. Buna rağmen bir süre uyuyamadım. Kendi kendimi ilacın tesir edeceğine inandırmağa çalıştım ve gerçekten de biraz sonra dalmışım. Birden odanın içinde birisinin bulunduğunu sanarak uyandım. Jonathanı uyandırmak istedim. Ama öylesine derin bir uykuya dalmıştı ki uyanmadı. İçimi müthiş bir korku kaplamıştı. Korkum yersiz de değildi. Yatağımın hemen yanıbaşında karalar içinde ince uzun bir karaltı belirmişti. Başkaların tanımlamalarında onun kim olduğunu hemen çıkarmıştım. Kırmızı ağzının içinde parıldıyan beyaz dişlerini gördüğüm an içimden korkunç bir çığlık atmak isteğini duydum ama sanki paralize olmuştum. Karaltı Jonathanı işaret ederek konuştu.

"Eğer sesini çıkarırsan kocanı, senin gözlerin önünde ö l d ü r ü r ü m. Böyle söyleyerek üzerime doğru eğildi ve dudaklarını boğazıma yapıştırdı. Bütün gücümü kaybetmekte olduğumu hissediyordum. Bu böylene kadar devam etti bilmiyorum. O pis ağzını geri çektiğinde dudaklarından damlıyan kanı gördüm. Alaycı bir sesle benlen konuştu.

"Sende demek ötekilerle birlikolup bana karşı çıkmaya çalıştın. Oysa sen benim kanımı taşıyan benim etimden olan sen benim ileride yardımcın olacaksın."

İnce uzun tırnaklarıyla gömleğini yırtarak göğsünden bir damar deldi. Kan boşalmaya başlayınca bir eliyle benim iki elimi arkamda bağladı. Diğer eliyle de boynumu yakalıyarak kafamı kanayan göğsüne yapıştırdı. Bu canavarın kanını içmekten başka çarem kalmamıştı.. Tanrı beni kurtarsın. Niçin bütün bunlar benim başıma geldi yarabbim.."

Mina veya Mrs. Harker dudaklarını temizlemek istercesine elleriyle uğuşturmağa başlamıştı. Harker, sessiz karısını dinliyordu.. Aramızdan birinin mutsuz karı kocayla kalmasını kararlaştırdı.. Daha sonra hepimiz bir araya gelerek ilerideki davranışlarımızı konuşaçaktık.

Devamı gelecek sayıda

VAMPİRLİ KÖYÜN KAVALCISI
YALVARIRIM! KIZIMA BUNU YAPMAYIN! O ÇOK İYİ BİR KIZDI!
O ŞEYTANLAR İÇİN HİÇ FARKETMEZ. KIZININDA ONLARDAN BİRİ OLMAŞINI İSTER MİYDİN ?
MUTLAKA YAPMANIZ LÂZIM MI ?
BAŞKA BİR ÇARESİ YOK! KIZINIZ YOKSA.. BİR....
...VAMPİR OLACAK!

KIZIM!... KIZIM...!
HİÇ OLMAZSA BU CANAVAR YERİNDEN KALKAMIYACAK!
FAKAT DAHA BİR ÇOĞU ARAMIZDA VEBA GİBİ DOLAŞIYOR!
ONLARI YOKETMEDEN ÇOĞALIYORLAR!
PEK YAKINDA KÖY MAHVOLACAK. NE YAPABİLİRİZ ?
HAYDİ GÜNEŞ BATMADAN EVLERİMİZE GİDELİM!
BUNUN BİR ÇARESİ OLMALI!
İMKÂNSIZ! HER ŞEYİ DENEDİK!
ÖYLEYSE BENİM YARDIMIMA İHTİYACINIZ VARDIR!
KİMSİN SEN?
İSMİM SANDOR! BU AKŞAM SİZİ KÖYDEKİ VAMPİRLERDEN KURTARABİLİRİM!
NASIL?
BUNUNLA!
SEN DELİ MİSİN? VAMPİRLERİ BİR KAVALLA MI KOVALIYACAKSIN?
NİÇİN OLMASIN ? ELİMİZDEN GELEN HER ŞEYİ YAPTIK! BIRAK BU BUDALA DA KAVALINI DENESİN!
YALNIZ DİKKAT EDİN EFENDİM. BENİM FİATIM YÜKSEKTİR. 1000 ALTIN İSTERİM!
NE İSTERSEN O OLSUN! VAMPİRLER SENİ SAĞ BIRAKIRLARSA GEL PARANI AL!

GECENİN KARANLIĞINDA KAVALCI ONU BEKLEYEN TEHLİKELERE ALDIRMADAN ÇOK GARİP BİR MELODİYİ KÖYÜN İÇİNE YAYAR...
ŞU SESİ DİNLE.. NE KADAR KORKUNÇ, GALİBA ADAMIN DEDİĞİ OLACAK O ZAMAN ONUN PARASINI NASIL VERECEĞİZ?
İMKÂNSIZ... KÖYÜN KESESİ TAM TAKIR!
SANDOR'UN MÜZİĞİ GİTTİKÇE DAHA KORKUNÇ BİR HAL ALIR. BİRDEN MÜZİĞE KARIŞAN İNSAN ÇIĞLIKLARI GECENİN İÇİNDE İNSANI DEHŞETLE ÜRPERTEN YANKILAR YAPAR...
SABAH OLUNCA KÖYÜN İÇİNDEKİ MANZARA SANDOR'UN KAVALINDAN ÇIKAN MÜZİĞİN TESİRİNİN EN İYİ İSPATIDIR...
BENİ BÜTÜN AKŞAM DİNLEDİNİZ! VERDİĞİNİZ SÖZÜ YERİNE GETİRMENİZ İÇİN BİR SAATİNİZ VAR. AKSİ TAKDİRDE OLACAKLAR PEK HOŞUNUZA GİTMEYECEK!
BU İŞE NEREDEN GİRDİK. HER ŞEY FARELİ KÖYÜN KAVALCISINI ANDIRIYOR!

FARELİ KÖYÜN KAVALCISINA SÖZ VERİLEN PARA VERİLMEYİNCE KAVALCI KÖYÜN ÇOCUKLARINI PEŞİNDEN SÜRÜKLEMİŞTİ. YA BU DA....
TAM BİR SAATİMİZ VAR. BU VAKİT BİR ÇARE İÇİN KÂFİ GELİR...
BİR SAAT ÇOK ÇABUK GEÇER... TAM BİR SAAT SONRA SANDOR ORTAYA ÇIKAR...
BİZ BİR TESADÜF İÇİN PARA VEREMEYİZ. VAMPİRLERİN ÖLÜMÜ İLE KAVALIN HİÇ İLGİSİ OLAMAZ.
PEKİ EFENDİM. BEN DE BAŞKA MELODİ ÇALARIM!
ÇOCUKLARI PEŞİNDEN SÜRÜKLÜYOR!
BİR ŞEYLER YAP! BİR ŞEYLER YAP OĞLUN DA ONLARLA BİRLİKTE GİDİYOR!
BİZ BUNA HAZIRLANMIŞTIK! SİLÂHLANMIŞ KÖYLÜLER KAVALCININ KÖYDEN UZAKLAŞMASINA MEYDAN VERMEZLER!
ONLARI YOLDAN UZAKLAŞTIRIYOR!
TEPENİN ÜSTÜNE DOĞRU GİDİYORLAR!

MASALA GÖRE FARELİ KÖYÜN KAVALCISI ÇOCUKLARLA BERABER BİR DAĞIN ARDINDA KAYBOLMUŞ!
EN İYİSİ BU TEPEDE AYNİ ŞEY OLMADAN BU ADAMIN OYUNUNA SON VERELİM!
ŞİMDİ!
NE YAPTINIZ? ÇOCUKLARIMIZA NE OLDU? VAMPİRLERDEN KURTULDUK ÇOCUKLARIMIZ GİTTİ!
SABIRLI OLUN HANIMLAR. GELEN SESLERE KULAK KABARTIN!
ÇOCUKLAR!...
HEPSİ DE GERİ GELDİ. BİRAZ ÜSTLERİ BAŞLARI ÇALILARDAN SIYRILMIŞ AMA YOK ZİYANI...

O GECE BÜTÜN KÖY NEŞE İÇİNDEYDİ.. SEVİNMELERİ İÇİN O KADAR ÇOK SEBEP VARDI Kİ...
NİHAYET RAHATÇA DOLAŞABİLİRİM ARTIK! AY IŞIĞINDA KİMSE VAMPİRLERDEN KORKMADAN SOKAKLARDA DOLAŞABİLİR!
BİRDEN SAKİN KÖY HER YANDAN GELEN VAHŞİ ÇIĞLIKLARLA DOLMAYA BAŞLADI...
EEEEEEEEE
AAAAARGHH
AMAN ALLAHIM! BU DA NE?
ÇOCUKLAR!.. ÇOCUKLAR!.. KAVALCININ ONLARI GÖTÜRDÜĞÜ TARLA...
..KURT ÇALISI İLE DOLUYMUŞ.
KURT ÇALISIMI? FAKAT ONUN BİR ÇİZİĞİ İNSANI KURT ADAM YAPARMIŞ!
BABA! BABA!
BİRDEN KÖYÜN AĞASI ÇOK İYİ TANIDIĞI BİR SESE DOĞRU DÖNER....
KURT ADAM!.. OĞLUM BİR KURT ADAM OLMUŞ!
FARELİ KÖYÜN KAVALCISI ÖYKÜSÜNÜ BİLMEYENİNİZ YOKTUR. İŞTE SİZE VAMPİRLİ KÖYÜN KAVALCISI ÖYKÜSÜNÜ DE ANLATTIK...

DELİ DOKTOR
— ÖZET —
DELİLİĞİN GÜNAH SAYILDIĞI.. DELİLERE KARŞI İNSAFSIZCA SERT DAVRANILDIĞI DEVİRLERDE BİR TIMARHANEYE YENİ GELEN BİR MÜDÜR, DELİLERİ TANIMAK İÇİN TEFTİŞE ÇIKAR. KENDİSİNİ EN FAZLA İKİ DELİ İLGİLENDİRMİŞTİR.. BİRİ ÇOK SAKİN DURUŞLU KENDİSİNE FRANKENSTEIN İSMİNİ YAKIŞTIRAN BİR TIB TALEBESİ... DİĞERİ BU TALEBENİN ÜZERİNDE ÇALIŞTIĞINI İDDİA ETTİĞİ İRİ YARI AZGIN BİR DELİ...
BU İGRENÇ YARATIGA TİKSİNTİYLE BAKAR... GARDİYANIN ELİNDEN KAPTIĞINIZ SOPAYI BÜTÜN GÜCÜNÜZLE SURATINA İNDİRİRSİNİZ...
AWRRRR!
AL SANA AKILSIZ YARATIK! BU SENİ USLANDIRIR!
SEN FRANKENSTEIN ÖZENTİSİ... ÇALIŞMALARIN BAŞARISIZ OLMUŞ. BU İNSANDAN ÇOK BİR HAYVANA BENZİYOR!
HAKLISINIZ! BEYİN HASARA UĞRAMIŞ VAZİYETTE. YENİ BİR AMELİYATLA ONU DEĞİŞTİRMEM GEREKİYOR!
DELİLERLE UĞRAŞMAK SİZE BIKKINLIK VERİYOR. NEFRET EDİYORSUNUZ ONLARDAN...
SUS SERSEM!... BU DELİ SAÇMALARINI BİR DAHA İŞİTMİYEYİM! SEN KİM, AMELİYAT YAPMAK KİM? SEN BİR APTALSIN ANLADIN MI?
SİZLERE İHTAR EDİYORUM. ÇILGINLIKLARINIZA ASLA MÜSAMAHA ETMİYECEĞİM! BEYİNSİZ BİRER MAHLUK OLDUĞUNUZU KABUL EDİP SÜKUNETLE OTURUN!

MAHZENİN KÜF VE RUTUBET KOKAN HAVASINDAN KURTULUNCA KENDİNİZE GELİRSİNİZ... GARDİYANA SORARSINIZ...
SİMMONS BU İKİSİNİ GÖZ HAPSİNDE TUTMALI. BİR BİLDİĞİN VAR MI ONLAR HAKKINDA
İRİ YARI OLANI KÜÇÜKLÜĞÜNDEN BERİ BURADA. VE GÜN GEÇTİKÇE ZAPTEDİLMEZ OLUYOR. ÖTEKİ İSE BİR TIBBİYE TALEBESİ İMİŞ. AMA FİKİRLERİ ONUN BURAYA ATILMASINA YETTİ!
FRANKENSTAIN PALAVRASINA TAMAMEN İNANIYOR. BİR DEFASINDA MEZARLIKTAN CESET KAÇIRIRKEN YAKALANMIŞ: YENİ BİR CANLI YARATMAK İSTERMİŞ.
EH.. KENDİNE YETECEK KADAR CANAVARI BULMUŞ BURADA. AMA ONU BU DELİCE HEVESİNDEN VAZGEÇİRİP USLANDIRMAK LÂZIM.
GÜNLER GEÇER.. SİZ KENDİNİZİ İŞİNİZE VERMİŞSİNİZDİR... FAKAT BU İKİ DELİNİN HAREKETLERİ SİZİ DAİMA MEŞGUL EDER...
ÇALIŞMALARIM SÜRATLE İLERLİYOR YAKINDA SENİN HASARA UĞRAMIŞ BEYNİN İÇİN BİR ŞEYLER YAPABİLECEĞİM. SEN DE NORMAL BİR İNSAN OLACAKSIN!
SİZ İKİ DELİNİN YAŞANTISINA İLGİSİZ KALAMAZSINIZ TABİİ.. SIK SIK ÖFKELENDİRİR SİZİ...
KAFASIZ YABANİ HAYVAN! İŞTE BEN SENİ BÖYLE AKILLANDIRACAĞIM. BU AMELİYATA NE DERSİNİZ? DR. FRANKENSTEİN MUKALLİDİ BEYFENDİ! HAH!.. HAH! HA...
DELİLİK GÜNAHTIR.. TANRININ BEYİNSİZ YARATIĞI MAHLUKLAR! TECRİT ETMEK, ONLARI ZARARSIZ HALE GETİRMEK, SİNDİRMEK BENİM GÖREVİM. KARŞINIZDA DAİMA BENİ BULACAKSINIZ!

BİR GECE RAHAT UYKUNUZDAN, BAĞIRIŞMALAR VE GÜRÜLTÜLERLE UYANIRSINIZ! BAŞ GARDİYAN PERİŞAN BİR VAZİYETTE ODANIZA GİRER...
SİMMONS!.. NE VAR? NE OLUYOR?
DELİLER!.. KURTULDULAR. TIMARHANEYİ ALTÜST ETTİLER! BAŞLARINDA O DELİ TIBBİYELİ...
HEPSİ SERBEST! O İRİ CANAVAR DA...
S... SİMMONS! NE YAPABİLİRİZ. SÖYLE SİMMONS
SİMMONS YERE YIĞILMIŞTIR.. SİZ ÇARESİZLİK VE KORKUYLA TİTRERKEN KAPIDA İRİ BİR GÖLGE BELİRİR...
AMAN ALLAHIM! MAHVOLDUM!
ZİNCİRLERİNDEN KURTULMUŞ İRİ YARI CANAVAR, BİRİKMİŞ KİNİYLE ÜSTÜNÜZE DOĞRU İLERLER...
DUR! YAPMA!.. BEN MÜDÜRÜM! SENİ SERBEST BIRAKTIRABİLİRİM
KÜT PARMAKLAR ÇELİKTEN BİRER SÜLÜK GİBİ GIRTLAĞINIZA YAPIŞMIŞTIR.. YÜZLERCE DEFA KIRBAÇLADIĞINIZ O İĞRENÇ SURATI DAHA YAKINDAN GÖRÜRSÜNÜZ. BU BELKİ DE SON GÖRDÜĞÜNÜZ ŞEY OLACAK! DÜNYA KARARIR BİR AN GÖZÜNÜZDE...

ARADAN NE KADAR GEÇMİŞTİR. BUNU BİLEMEZSİNİZ! YAVAŞ YAVAŞ BU KARANLIK KAYBOLMAKTADIR. KENDİNİZE GELMEKTESİNİZ...
ORTALIK SAKİN! DEMEK MUHAFIZLAR DELİLERİ KONTROLALTINA ALDILAR...
YATTIĞINIZ YERDEN KALKARSINIZ... LAMBAYI YAKMAĞA ÇALIŞIRSINIZ! ÜSTÜNÜZDEKİ SERSEMLİK HENÜZ GEÇMEMİŞTİR.
TAM ZAMANINDA YETİŞMİŞLER. BİR ARA KENDİMİ ÖLÜYOR SANMIŞTIM!
LAMBANIN IŞIĞI ODAYI DOLDURDUĞU ZAMAN GÖZLERİNİZ TUVALET MASASININ ÜSTÜNDEKİ AYNAYA İLİŞİR. VE NEDEN HAYATTA OLDUĞUNUZU DEHŞETLE ANLARSINIZ!
EEEAAAAAAAHHH
AYAK SESLERİ ODANIZA GELDİĞİ ZAMAN SİZ HALÂ ULUR GİBİ BAĞIRMAKTASINIZ...
GÖRDÜN MÜ ... BAŞARDIM İŞTE... BEN VİKTOR FRANKENSTEIN. BİR AMELİYATTAN BAHSETTİĞİM ZAMAN İNANABİLİRSİN ARTIK. TAM ZAMANINDA ÖLMÜŞTÜN. SENİNKİNDEN İYİ BİR BEYİN NERDEN BULABİLİRDİM.
GNYAHHHHH
SEVGİLİ OKUYUCULAR! FRANKENSTEIN MUKALLİDİ TIBBIYELİ .. İRİ YARI CANAVARI VE MAHZENDEKİ DİĞER HASTALAR KADAR, ONLARA KARŞI MÜSAMAHASIZ ŞİDDET GÖSTEREN MÜDÜR DE BİR BAŞKA TÜRLÜ DELİ DEĞİL MİYDİ... DELİLER DÜNYASINDA YAŞIYORUZ! DELİLER...

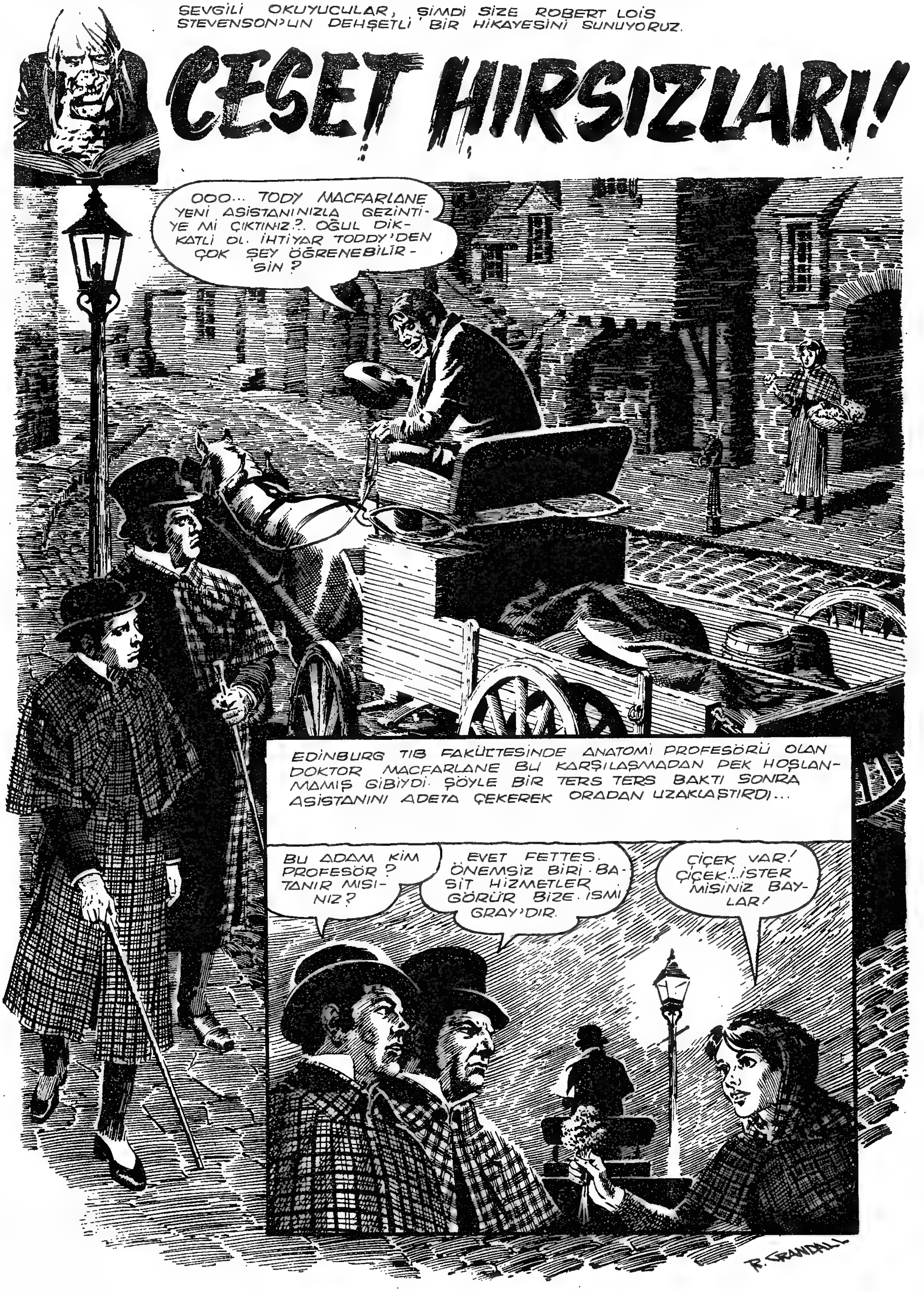
SEVGİLİ OKUYUCULAR, ŞİMDİ SİZE ROBERT LOIS STEVENSON'UN DEHŞETLİ BİR HİKAYESİNİ SUNUYORUZ.
ÇESET HIRSIZLARI!
OOO... TODY MACFARLANE YENİ ASİSTANINIZLA GEZİNTİ-YE Mİ ÇIKTINIZ?. OĞUL DİK-KATLİ OL. İHTİYAR TODDY'DEN ÇOK ŞEY ÖĞRENEBİLİR-SİN?
EDİNBURG TIB FAKÜLTESİNDE ANATOMİ PROFESÖRÜ OLAN DOKTOR MACFARLANE BU KARŞILAŞMADAN PEK HOŞLAN-MAMIŞ GİBİYDİ. ŞÖYLE BİR TERS TERS BAKTI SONRA ASİSTANINI ADETA ÇEKEREK ORADAN UZAKLAŞTIRDI...
BU ADAM KİM PROFESÖR? TANIR MISI-NIZ?
EVET FETTES. ÖNEMSİZ BİRİ. BA-SİT HİZMETLER GÖRÜR BİZE. İSMİ GRAY'DIR.
ÇİÇEK VAR! ÇİÇEK! İSTER MİSİNİZ BAY-LAR!
R. GRANDALL

SEN HER ZAMAN İYİ BİR TALEBEYDİN FETTES.. İYİ BİR ASİSTAN OLACAĞINDAN DA ŞÜPHEM YOK. ÖĞRENMEN GEREKLİ BAZI ŞEYLER OLACAK BU ARADA... İLMİ OLANLARIN DIŞINDA GRAY'İN İŞLERİ YÖNÜNDEN...
İLİM İÇİN ÖĞRENMEK İÇİN ELİMDEN GELEN HER ŞEYİ YAPACAĞIM EFENDİM!
BİR İLİM ADAMI OLARAK BÜYÜK GAYEMİZİN İNSANLIĞA HİZMET OLDUĞUNU AKLINDAN ÇIKARMA!
EDINBURGH MEDICAL SCHOOL.
BU ESAS GAYEYE VARMAK İÇİN TAKİP EDİLECEK YOLLARIN ŞEKLİ SENİ YOLUNDAN ALIKOYMAMALIDIR. ÇALIŞMALARIMIZ İÇİN CESETLERE İHTİYAÇ VAR. BUNLAR İÇİN DIŞARDAN YARDIMA İHTİYAÇ VAR.
YANİ MEZAR SOYGUNCULARININ YARDIMINI MI DEMEK İSTİYORSUNUZ?
ONLAR CESEDİ GETİRİYORLAR BİZ PARASINI VERİYORUZ. BU KONUDA DAHA FAZLASINI DÜŞÜNMENE LÜZUM YOK!
FAZLA SUAL DE SORMA!
CLASS ROOM (ANATOMY)
İŞLER NASIL GİDİYOR RICHARDSON?
ÇOK İYİ EFENDİM. FAKAT YENİ CESETLER NE ZAMAN GELECEK? KAFA ÜZERİNDE ÇALIŞMAK İSTİYORUM!
ARADAN GEÇEN ZAMAN FETTES'E ÇOK ŞEYLER ÖĞRETTİ. İNSANLIĞA HİZMET İÇİN BAZI ÇİRKİN İŞLER DE YAPMAK GEREKİYORDU... BU ARADA GECE KARANLIĞINDA MEZARLIKTA CESET HIRSIZLIĞINA ÇIKTIĞI BİLE OLUYORDU...

BAZI GECELER, SICAK YATAĞINDAN MEZAR HIRSIZLARI İLE ALIŞ VERİŞLER YAPMAK İÇİN ÇIKTIĞI DA OLUYORDU...
ÇABUK OLUN, ALLAHAŞKINA!
BU DİLENCİ DE ÇOK AĞIR... İKİ MİSLİ FİAT İSTERİM!
AAA... SEN GRAY'SIN!
HAKKIN VAR ARKADAŞ İHTİYAR TODDY SANA BENDEN BAHSETTİ DEĞİL Mİ? FAKAT SEN DOKTORUN ARKADAŞLARINDAN BİRİNİN BU İŞİ YAPABİLECEĞİNE İHTİMAL VERMEMİŞSİNDİR. SIK SIK GÖRÜŞECEĞİZ OĞUL!
GRAY'IN DEDİĞİ GİBİ ONU SIK SIK GÖRÜYORDU. DAHA ÇOK SABAHA KARŞI GELİYOR VE CESETLERİ GETİRİYORDU. BİR DEFASINDA BEKLENMEDİK BİR ŞEY OLDU...
BU KIZ... ÇİÇEKÇİ KIZ... DAHA BU AKŞAM SOKAKTA RASTLAMIŞTIM... SAĞDI... KATİL! SEN BİR KATİLSİN GRAY!
FAKAT YANILIYORSUN DELİKANLI!
DAHA ÜÇ DÖRT SAAT ÖNCE GÖRDÜM DİYORUM SANA. ONU MEZARDAN ÇIKARMIŞ OLAMAZSIN!
DELİKANLI SANA SON DEFA SÖYLÜYORUM, YANILIYORSUN! DİKKAT ET!
GRAY, KORKUNÇ GÖZLERİNİ FETTES'E DİKMİŞ DEHŞETLİ BİR İFADE İLE BAKIYORDU...
BE... BEN...!
DAHA FAZLA KONUŞMA DELİKANLI! HERKES HATA YAPABİLİR. UNUTALIM BUNU!

DOKTOR, BU GRAY DENİLEN ADAM BİR CESET GETİRDİ... ÇİÇEKÇİ KIZIN CESEDİ... CİNAYET BU... ÖLDÜRMÜŞ OLMALI!
SUSMAKTAN BAŞKA YAPILACAK BİR ŞEY YOK FETTES!
FA... FAKAT!..
DİNLE FETTES... BU İŞİ KARIŞTIRIRSAK, MAHKEMELERDE SÜRÜNÜRÜZ. BİZ DE ONUN SUÇ ORTAĞIYIZ... UNUTMA!
BU KIZI TANIRDINIZ SİZ!
HAYIR TANIMIYORUM ŞİMDİ.... SEN DE TANIMIYORSUN ANLADIN MI?
FETTES, ÇARESİZ SUSTU.. İNSANLIĞA HİZMET BÜYÜK GAYESİNİ HATIRLADI. VE ZAMAN GEÇTİ...
HEY TODDY! BAK SENİN FETTES'DE BURADA. GELSENE DELİKANLI!
SİZİNLE İÇMEK İSTEMİYORUM GRAY!
HAH! HAH! HAA... DUYDUN MU? FETTES BENİ HOR GÖRÜYOR. SENİN GİBİ DEĞİL TODDY.
BANA TODDY DİYE HİTABETME DEMİŞTİM SANA!
SEN BENİ KÖTÜ ADAM OLARAK TANIDIN AMA BU İHTİYAR TODDY BENDEN DAHA KÖTÜDÜR! HADİ BİR İÇKİ SÖYLE DE SANA NELER ANLATACAĞIM!
HAYIR OTURMUYACAĞIM! GİDİYORUM BEN!
SEN BİLİRSİN DELİKANLI! BİZ DE TODDY İLE SOHBETİ KAYNATIRIZ. GÜLE GÜLE HAH! HAH! HAA...!

Devamı gelecek sayıda

# ONUN RUHU

ÖZET:
PROFESÖR JEROME İPNOTİZMA DENEYLERİ İÇİN BİR AMATÖR YARDIMCI ARAR, GENÇ TALEBE MİCHAEL BU DENEYLERE KATILMAYI KABUL EDER. PROF JEROME GENCİ İPNOTİZMA İLE TESİR ALTINA ALIR...
"YAVAŞ YAVAŞ İÇİMİ BİR SÜKUNET KAPLADI.. HİÇ BU KADAR KUVVETLİ TRANS HALİNE GİRMEMİŞTİM. MÜTHİŞ BİR HAFİFLİK İÇİNDE ADETA YÜZER GİBİ HAREKET EDİYORDUM..."
HAYRET!.. RUH OLARAK GÖVDEMDEN AYRILDIM. KENDİMİ DIŞARDAN SEYREDEBİLİYORUM!
"BİR GARİP ALEMİN İÇİNE KAYAR GİBİYDİM. KORKUNÇ GÖLGELER, GÖLGELERDEN ŞEKİLLER ARASINDA YÜZÜYORDUM. RÜYA İLE GERÇEK ARASINDA BİR ALEMDİ BU...
"BİRDEN BİR İSTİKAMETE DOĞRU YÖNELDİĞİMİ FARKETTİM. ADETA ÇEKİLİR GİBİ....
MICHAEL BU TARAFTAN GEL!...
PROFESÖR JEROME'NİN SESİ BU!..
"BU İZAH EDİLMEZ ÇEKİLİŞİN SONUNDA BANA YABANCI OLMAYAN BİR YERE VARDIM. PROFESÖR'ÜN ÇALIŞMA ODASINDAYDIM...."
PROFESÖR JEROME!

" ONA DOĞRU YAKLAŞTIM. KOLTUĞUNDA OTURUYORDU...
ÖLMÜŞ... BİR KÂLP KRİZİ OLMALI. BİR ŞEY ANLIYAMIYORUM!
" BİR ARA SERBEST HAREKET EDEBİLDİĞİMİ FARKETTİM. SÜRATLE ODAMA DÖNDÜM....
GİTMİŞ! VÜCUDUM YOK OLMUŞ!
" PANİK İÇİNDE ORADAN KAÇTIM. İÇ GÜDÜM BENİ VÜCUDUMUN OLDUĞU YERE GÖTÜRDÜ...
MERHABA MİCHAEL... O KADAR ŞAŞIRACAK NE VAR? VARLIĞINI DUYABİLİYORUM. BU GİBİ ŞEYLERE ALIŞKINIM BEN.
" SES BENİMDİ.... VÜCUT BENİMDİ. AMA ONU HAREKET ETTİREN VE KONUŞTURAN PROF. JEROME İDİ...
ÖLECEĞİMİ BİLİYORDUM... BENİ GENÇ VE SAĞLAM VÜCUDUNU ÇALDIĞIMDAN ÖTÜRÜ SUÇLAYAMAZSIN! RUHUNUN VÜCUDUNDAN AYRILMASINA İZİN VERMEN BİR AKILSIZLIKTI AMA BUNU BEN İSTEDİM!...
PARTİYİ KAYBETTİN MİCHAEL! SENİ BUNDAN SONRA HİÇ GÖRMEYECEĞİM! VÜCUTSUZ RUHLAR O GÖRDÜĞÜN GÖLGELERE DÖNERLER!
" JEROME BENİM VÜCUDUMLA UZAKLAŞIRKEN ÇARESİZ BİR HALDE ARKASINDAN BAKAKALDIM. HAYATIMI ÇALMIŞTI...
JEROME!
JEROME YALVARIRIM!

KAPANA KISTIRILMIŞTIM! SONSUZA KADAR BU BAŞKA DÜNYADA DOLAŞMAĞA MAHKUM EDİLMİŞTİM!
BU GÖLGELER VE SİSLER HAPİSANESİNDE NE KADAR DOLAŞTIĞIMI BİLEMİYORUM. SONUNDA BİR ŞEY HATIRLADIM...
BİR VÜCUT.. KULLANABİLECEĞİM RUHSUZ BİR VÜCUT BULABİLİRİM!
ARAŞTIRMAKLA DA ZAMAN KAYBETTİM AMA BİR AMACIM, KARARIM VARDI ARTIK!..SONRA BİR GÜN...
..ARADIĞIM ŞEYİ BULDUM.
WALDEN JEROME
WALDEN JEROME
BUNDAN SONRASI PEK KOLAY OLMADI. AMA ŞİMDİ BİR VÜCUDUM VARDI. VE YAVAŞÇA FAKAT EMİN BİR ŞEKİLDE, ÇÜRÜMEYE YÜZ TUTMUŞ BU VÜCUT BENİM İSTEĞİME GÖRE HAREKET ETMEYE BAŞLADI...
BİRAZ DAHA!
BİRAZ DAHA GAYRET!
TAMAM!

"ARADAN ÇOK ZAMAN GEÇMİŞTİ. BİR ZAMANLAR PROF. JEROME'NİN VÜCUDU OLAN BU CESET SON DERECE BİÇİMSİZ BİR ŞEKİLDE VE GÜÇLÜKLE HAREKET EDEBİLİYORDU. RUHUMUN BU HEMEN HEMEN HİÇ ADELESİ KALMAMIŞ CESEDİ KIMILDATMASI GÜÇ OLUYORDU..."
"ONU HAREKET ETTİRMEYE ÇALIŞTIKÇA KÜÇÜK PARÇALARI DÖKÜLÜYORDU. GENE DE YOLUMA DEVAM ETMELİYDİM... MANHATTAN'A KADAR GİTMELİYDİM!"
"VE SONUNDA PROF. JEROME'YE ULAŞTIM!"
YAAGGH!
"İĞRENÇ CESEDİ ONA DOĞRU YAKLAŞTIRDIM. KEMİKLİ PARMAKLARLA BİR ZAMANLAR BENİM OLAN VÜCUT İLE BOĞUŞTUM... VURDUM... TIRMALADIM..."
NO! NO!
NOOOOOOO
"YAVAŞ YAVAŞ BENİM ÇÜRÜMÜŞ İNTİKAM ARACIM ÇÜRÜMÜŞ GÖVDE UFALANDI GİTTİ, AMA HALÂ VURMAYA DEVAM EDİYORDUM!"
"SONUNDA İSTEĞİM OLDU. JEROME ÖLMEK ÜZERE OLAN VÜCUDU BIRAKTI BENİM VÜCUDUMU..."

BU BENİM VÜCUDUM BENİM!
ÖLDÜ!
ANLATTIĞI HİKÂYE DOĞRU OLAMAZ!
OLAYI İZLEYENLER IŞIĞI KİMİN YAKTIĞINI ANLAMAK İÇİN KONUŞMAYI KESTİLER...
AMAN ALLAHIM!
FAKAT ORADA BULUNANLARIN HEPSİ SONRADAN O KORKUNÇ GECEDE EN DEHŞET VERİCİ ŞEYİN UFALANMIŞ BİR CESET OLDUĞUNA KARAR KILDILAR...
ORADAKİ ŞEY PROF. JEROME'NİN VÜCUDUNDAN ARTA KALANSA...
RUHU NEREDE OLABİLİR?
PROF. JEROME'NİN RUHUNUN NE OLDUĞU KONUSUNDA MÜNAKAŞALAR, ONUN BİR ZAMANLAR VÜCUTSUZ MICHAEL'E SÖYLEDİĞİ SÖZLER HATIRLANINCA SONA ERDİ. "RUHSUZ VÜCUTLAR ŞEKİLSİZ GÖLGELERE DÖNERLER...
AIIIIIIEEEEEEEEEEEEEEEEEE
EVET KORKUSUZ OKUYUCULARIMIZ. ETRAFIMIZDA DOLAŞAN ŞEKİLSİZ GÖLGELERE DİKKAT EDELİM! BUNLAR RUHSUZ VÜCUTLAR OLABİLİR...

BORA RENKLİ FATOŞ

HAFTALIK RESİMLİ EĞLENCE DERGİSİ

BÜYÜK BOY
24 SAYFA
75 KURUŞ

AYRICA
HER HAFTA PARASIZ
RENKLİ MASAL İLAVESİ
VERİYOR


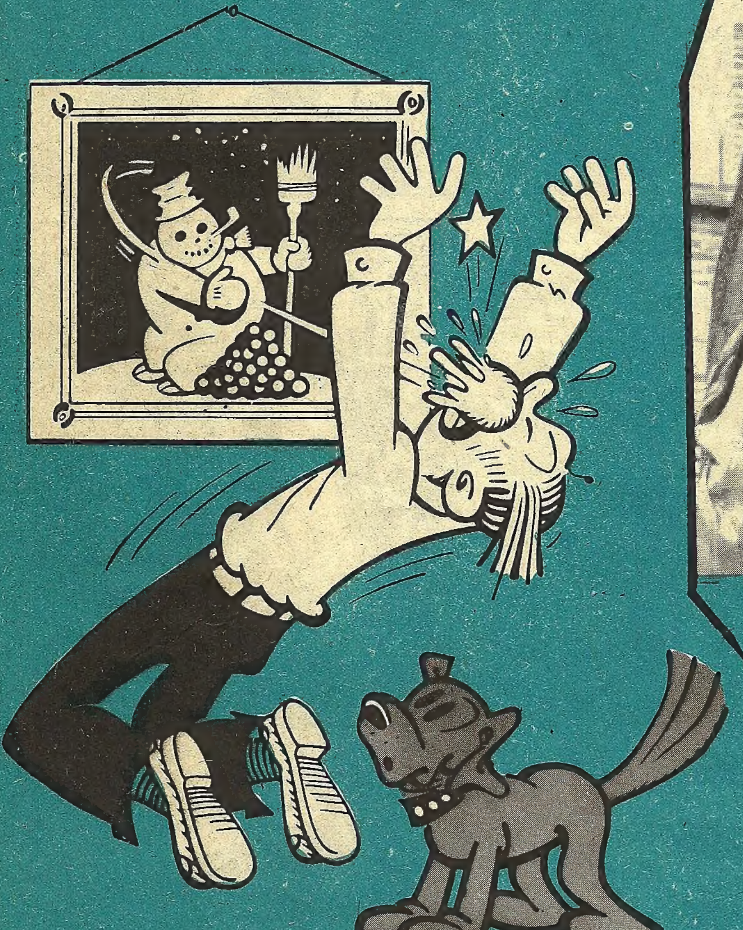

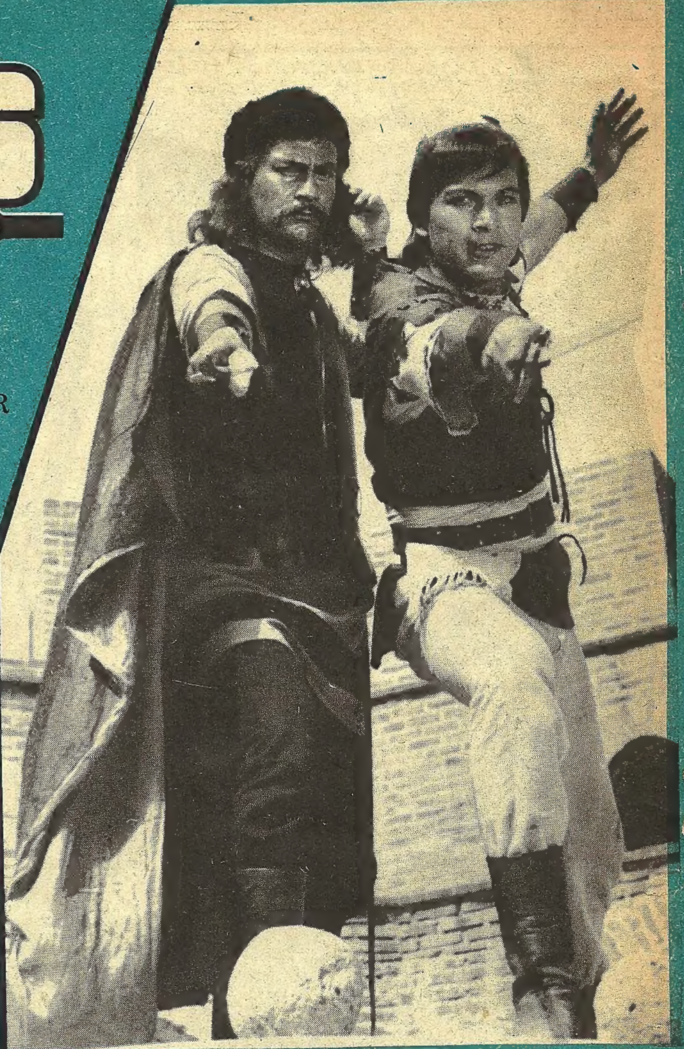

Okudunuz mu?

# KARAOĞLAN

DÜNYANIN
EN HEYECANLI
RESİMLİ ROMANIDIR!


KORKU Pazartesi günleri çıkar heyecan dergisi. Sahibi ve Sorumlu yönetmeni:Mehmet Kemal Benli.Yönetim:Ziya Sezer.Ressam:Sedat.Filimler: Foto Grafik.Baskı:Duran Ofset.Cilt:Fazılet Mücellithanesi Adres:Çemberlitaşpalas kat 1 Telefon:22 1676-273007

SAYI : 39   22 NİSAN 1968   FİATI 100 KURUŞ

Düzenleme : Akşamsefası